

## Analisi Eventi

Tabella 15.a - Tabella riepilogativa eventi a maggior aspettativa turistica PADOVA CITTA': durata e presenze degli eventi / manifestazioni

Asse Evento	Livello di aspettativa	Nome	Paese	Luogo	Inizio06	Fine06	Durata 06	Presenze 06	Inizio07	Fine07	Durata07	Presenze 07	Inizio08	Fine08	Durata08	Presenze08
	-	Boccioni Prefuturista	Padova	Galleria Civica Cavour									31/10/07	27/01/08	93	8.971
	-	I colori del Sacro: dal fuoco alla luce	Padova	Museo Diocesano									04/12/07	13/04/08	148	18.500
	-	Quirino De Giorgio	Padova	Cinema Altino - Musei Civici Eremitani									14/12/07	09/03/08	88	6.185
	-	42^stag. Concertistica dell'Orchestra di Padova e del Veneto	Padova	Auditorium C. Pollini									9-10-11-16-17-24-25/01/2008	9-10-11-16-17-24-25/01/2008	7	2.218
<b>Buss/t</b>	<b>Media</b>	<b>Bike Expo</b>	<b>Padova</b>	<b>PadovaFiere</b>	<b>19/01/06</b>	<b>22/01/06</b>	<b>4</b>	<b>100000</b>	<b>19/01/07</b>	<b>21/01/07</b>	<b>3</b>	<b>77490</b>	<b>18/01/08</b>	<b>20/01/08</b>	<b>3</b>	<b>81.151</b>
<b>Cult/t</b>	-	Arti Inferiori	Padova										24/01/-4-29/02/-13-27/03/-15-17/04/2008	24/01/-4-29/02/-13-27/03/-15-17/04/2008	7	3648
	-	Teatro ragazzi	Padova	Teatro ai Colli									10-11-17-18-24-25/02/2008	02-03-09-10/03/08	10	2.856
	-	Novecento al Museo	Padova	Galleria Civica Cavour									14/02/08	16/03/08	32	1.831
	-	Mostra Renato Vanzelli	Padova	Oratorio S. Rocco									16/02/08	30/03/08	43	2.056
<b>Buss/t</b>	<b>Media</b>	<b>Flormart Miflor</b>	<b>Padova</b>	<b>PadovaFiere</b>	<b>17/02/06</b>	<b>19/02/06</b>	<b>3</b>	<b>27000</b>	<b>16/02/07</b>	<b>18/02/07</b>	<b>3</b>	<b>18100</b>	<b>21/02/08</b>	<b>23/02/08</b>	<b>3</b>	<b>17.238</b>
<b>Buss/t</b>	<b>Media</b>	<b>Technobar &amp; Food &amp; Gastrotech (Zagabria)</b>	<b>Padova</b>	<b>PadovaFiere</b>	<b>26/02/06</b>	<b>02/03/06</b>	<b>5</b>	<b>23340</b>	<b>21/02/07</b>	<b>24/02/07</b>	<b>4</b>	<b>5000</b>	<b>10/02/08</b>	<b>13/02/08</b>	<b>4</b>	<b>22.433</b>
	-	Giorgia	Padova	Palasport									23/02/08	23/02/08	1	dato non pervenuto
	-	Cioccolando 2008	Padova	Palazzo Moroni									24/02/1008	24/02/1008	1	25.000
<b>Cult/t</b>	<b>media</b>	<b>Produzione della Carta</b>	<b>Padova</b>	<b>Museo Diocesano</b>					<b>24/02/07</b>	<b>26/02/07</b>	<b>3</b>	<b>120</b>				
	-	42^stag. Concertistica dell'Orchestra di Padova e del Veneto	Padova	Auditorium C. Pollini					26/02/07	28/02/07	3	771	06-07-14-28-29/02/08	06-07-14-28-29/02/08	3	2.041

Asse Evento	Livello di aspettativa	Nome	Paese	Luogo	Inizio06	Fine06	Durata 06	Presenze 06	Inizio07	Fine07	Durata07	Presenze 07	Inizio08	Fine08	Durata08	Presenze08
<b>Buss/t</b>	<b>media</b>	<b>Vacanze Weekend</b>	<b>Padova</b>	<b>PadovaFiere</b>					<b>10/03/07</b>	<b>11/03/07</b>	<b>2</b>	<b>8559</b>	<b>08/03/08</b>	<b>09/03/08</b>	<b>2</b>	<b>10.279</b>
	-	Antonello Venditti	Padova	Palasport									08/03/08	09/03/08	2	Ente che non vuole fornire i dati
	-	Gianna Nannini	Padova	Palasport									12/03/08	12/03/08	1	Ente che non vuole fornire i dati
	-	42^stag. Concertistica dell'Orchestra di Padova e del Veneto	Padova	Auditorium C. Pollini									11-12-13-31/03/2008	11-12-13-31/03/2008	4	1.869
<b>Cult/t</b>	-	Budy Durini for Joseph Beys. Aprile Fotografia	Padova	Musei civici agli Eremitani									22/03/08	04/04/08	14	8.915
<b>Cult/t</b>	-	Albert Steiner. Aprile Fotografia	Padova	Museo Civico al Santo									29/03/08	18/05/08	51	1.584
	-	Biagio Antonacci	Padova	Palasport									30/03/08	30/03/08	1	Ente che non vuole fornire i dati
	-	42^stag. Concertistica dell'Orchestra di Padova e del Veneto	Padova	Auditorium C. Pollini									01-04-16-17-22/04/2008	01-04-16-17-22/04/2008	5	1.611
	<b>Media</b>	<b>Gioielli d'Autore</b>	<b>Padova</b>	<b>Palazzo della Ragione</b>									<b>04/04/08</b>	<b>03/08/08</b>	<b>121</b>	<b>30.000</b>
	-	Gormiti	Padova	Palasport									05/04/08	06/04/08	2	Ente che non vuole fornire i dati
<b>Cult/t</b>	-	Passaggi a Nord Est. Aprile Fotografia	Padova	Galleria Civica Cavour									06/04/08	18/04/08	13	1.116
<b>Cult/t</b>	-	Alexandre Marchi. Aprile Fotografia	Padova	Scuderie Pal. Moroni									06/04/08	30/04/08	25	2.095
<b>Cult/t</b>	-	Davide Bramante. Aprile Fotografia	Padova	Sottop. della Stua									07/04/08	31/05/08	55	2.251
	-	XV Stagione concertistica AGIMUS	Padova	Vari									18/02/-11/03/-1-22/04/-6/05/-8/07/-7/10/2008	18/02/-11/03/-1-22/04/-6/05/-8/07/-7/10/2008	7	954

Asse Evento	Livello di aspettativa	Nome	Paese	Luglio	Inizio06	Fine06	Durata 06	Presenze 06	Inizio07	Fine07	Durata07	Presenze 07	Inizio08	Fine08	Durata08	Presenze08
	-	Francesco Renga	Padova	Palasport									12/04/08	12/04/08	1	Ente che non vuole fornire i dati
	-	Backstreet Boys	Padova	Palasport									20/04/08	20/04/08	1	Ente che non vuole fornire i dati
<b>Sport/t</b>	<b>Alta</b>	<b>Maratona di S. Antonio</b>	<b>Padova</b>	<b>Da Vedelago a Padova</b>	<b>23/04/06</b>	<b>23/04/06</b>	<b>1</b>	<b>3328 (arrivati)</b>	<b>22/04/07</b>	<b>22/04/07</b>	<b>1</b>	<b>455.000 presenze</b>	<b>25-26-27/04/2008</b>	<b>25-26-27/04/2008</b>	<b>3</b>	<b>450.000</b>
<b>Buss/t</b>	<b>Media</b>	<b>Europa in Prato</b>	<b>Padova</b>	<b>Prato della Valle</b>					<b>29/04/07</b>	<b>01/05/07</b>	<b>3</b>	<b>200000</b>	<b>04-05-06/05/2008</b>	<b>04-05-06/05/2008</b>	<b>3</b>	<b>200000</b>
	-	Antonio Bueno	Padova	Museo al Santo									maggio	agosto	123	2.802
	-	42^stag. Concertistica dell'Orchestra di Padova e del Veneto	Padova	Auditorium C. Pollini									05-09-10-14-15-16-18-19-21-28/05/2008	05-09-10-14-15-16-18-19-21-28/05/2008	10	2.625
<b>Cult/t</b>	<b>Media</b>	<b>Premio Galileo per la letteratura scientifica</b>	<b>Padova</b>	<b>Caffè Pedrocchi</b>					<b>03/05/07</b>	<b>03/05/07</b>	<b>1</b>	<b>1000</b>	<b>07/05/08</b>	<b>07/05/08</b>	<b>1</b>	<b>700</b>
<b>Cult/t</b>	-	Prospettiva Danzateatro 2008	Padova						01/05/07	31/05/07	31	2464	29/03/-2-12-23-29-30/04/-5-7-8-9-10-16-17-22-25-26-27-28-29/05/-28/06/2008	29/03/-2-12-23-29-30/04/-5-7-8-9-10-16-17-22-25-26-27-28-29/05/-28/06/2008	20	2895
	-	Civitas	Padova	PadovaFiere					04/05/07	06/05/07	3	21119	09/05/08	11/05/08	3	5000
	-	Simposio Internazionale del '500 di Andrea Palladio	Padova	Università degli Studi di Padova					05/05/07	10/05/07			05/05/08	10/05/08	6	1.420
<b>Cult/t</b>	-	Vogaeuropa	Padova	vari					12/05/07	12/05/07	1	134 vogatori	22/05/08	25/05/08	4	<b>5.870</b>
<b>Buss/t</b>	<b>Media</b>	<b>Fiera Campionaria</b>	<b>Padova</b>	<b>PadovaFiere</b>	<b>13/05/06</b>	<b>21/05/06</b>	<b>9</b>	<b>280000</b>	<b>12/05/07</b>	<b>20/05/07</b>	<b>9</b>	<b>247634</b>	<b>17/05/08</b>	<b>25/05/08</b>	<b>9</b>	<b>223.270</b>
<b>Buss/t</b>	-	Prima Fiera d'arte en plain air	Padova	Prato della Valle					27/05/07	27/05/07	1	3000	25/05/08	25/05/08	1	4000
	-	stag. Concertistica de Gli amici della Musica	Padova	Auditorium C. Pollini									13-20-21-23-27/01/08	13-20-21-23-27/01/08	5	991

Asse Evento	Livello di aspettativa	Nome	Paese	Luogo	Inizio06	Fine06	Durata 06	Presenze 06	Inizio07	Fine07	Durata07	Presenze 07	Inizio08	Fine08	Durata08	Presenze08
	-	stag.Concertistica de Gli amici della Musica	Padova	Auditorium C.Pollini									03-04-10-11-15-17-20-22-24-25/02/08	03-04-10-11-15-17-20-22-24-25/02/08	10	2308
	-	stag.Concertistica de Gli amici della Musica	Padova	Auditorium C.Pollini									02-06-09-14-16-30/03/08	02-06-09-14-16-30/03/08	6	1456
	-	stag.Concertistica de Gli amici della Musica	Padova	Auditorium C.Pollini									04-06-07-13-14-23/04/08	04-06-07-13-14-23/04/08	6	1809
	-	stag.Concertistica de Gli amici della Musica	Padova	Auditorium C.Pollini									14-15-23/05/08	14-15-23/05/08	3	870
	-	stag.Concertistica de Gli amici della Musica	Padova	Auditorium C.Pollini									11-13-20-21-28/10/08	11-13-20-21-28/10/08	5	1612
	-	stag.Concertistica de Gli amici della Musica	Padova	Auditorium C.Pollini									28-30/11/08	28-30/11/08	2	468
	-	stag.Concertistica de Gli amici della Musica	Padova	Auditorium C.Pollini									01-10/12/08	01-10/12/08	2	706
	-	Glass Wear	Padova	Oratorio S.Rocco									giugno	settembre	122	Non si è svolta
<b>Cult/t</b>	<b>Media</b>	<b>Teatri delle Mura 2008 - 4° ediz.</b>	<b>Padova</b>	<b>varie mura</b>					<b>giugno</b>	<b>giugno</b>	<b>30</b>		<b>giugno</b>	<b>giugno</b>	<b>30</b>	<b>2.000</b>
<b>Comm/t</b>	-	Car & Golf. Raduno auto d'epoca	Padova	Piazza del Santo					giugno		30	2000	21/06/08	21/06/08	1	500
<b>Sport/t</b>	-	Giornate Nazionale dello Sport	Padova	Prato della Valle					01/06/07	01/06/07	1	5.000 partecipanti attivi e 60.000/70.000 spettatori	01/06/08	01/06/08	1	70000
<b>Cult/t</b>	-	In scena 2007: Gatto Barbieri band	Padova	Tetro MPX					08/06/07	08/06/07	1	560				
<b>Comm/t</b>	-	Mercato Straordinario	Padova	Prato della Valle					10/06/07	10/06/07	1	10000	08/06/-07-14/12/2008	08/06/-07-14/12/2008	3	20000
<b>Cult/t</b>	-	Festa di Sant'Antonio	Padova										13/06/08	13/06/08	1	dato non monitorabile
	-	42°stag.Concertistica dell'Orchestra di Padova e del Veneto	Padova	Auditorium C.Pollini									30/06/08	30/06/08	1	52
<b>Cult/t</b>	-	Padova Tango 2008	Padova						25/06/07	08/07/07	14	2500	21/06/08	30/06/08	9	1.850
<b>Cult/t</b>	<b>Media</b>	<b>Portello River Festival</b>	<b>Padova</b>	<b>Porta Portello</b>					<b>07/06/07</b>	<b>07/07/07</b>	<b>30</b>	<b>30000</b>	<b>20/06/08</b>	<b>20/07/08</b>	<b>31</b>	<b>30.000</b>

	-	42^stag. Concertistica dell'Orchestra di Padova e del Veneto	Padova	Auditorium C. Pollini									05-11-16-25/07/2008	05-11-16-25/07/2008	4	477	
<b>Sport/t</b>	<b>Alta</b>	<b>21^ Meeting Mondiale di Atletica</b>	<b>Padova</b>	<b>Stadio Euganeo</b>						<b>08/07/07</b>	<b>08/07/07</b>	<b>1</b>	<b>4000</b>	<b>31/08/08</b>	<b>31/08/08</b>	<b>1</b>	<b>8000</b>
<b>Asse Evento</b>	<b>Livello di aspettativa</b>	<b>Nome</b>	<b>Paese</b>	<b>Luogo</b>	<b>Inizio06</b>	<b>Fine06</b>	<b>Durata 06</b>	<b>Presenze 06</b>	<b>Inizio07</b>	<b>Fine07</b>	<b>Durata07</b>	<b>Presenze 07</b>	<b>Inizio08</b>	<b>Fine08</b>	<b>Durata08</b>	<b>Presenze08</b>	
<b>Cult/t</b>	<b>Media</b>	<b>Festival Ruzanteo</b>	<b>Padova</b>	<b>Odeo Cornaro</b>					<b>16/07/07</b>	<b>22/07/07</b>	<b>7</b>	<b>497</b>	<b>07/07/08</b>	<b>13/07/08</b>	<b>7</b>	<b>411</b>	
<b>Cult/t</b>	<b>Media</b>	<b>Notturmi d'arte 2008</b>	<b>Padova</b>						<b>27/07/07</b>	<b>01/09/07</b>	<b>37</b>	<b>9500</b>	<b>luglio</b>	<b>agosto</b>	<b>23</b>	<b>5.600</b>	
	-	42^stag. Concertistica dell'Orchestra di Padova e del Veneto	Padova	Auditorium C. Pollini									27-28/08/2008	27-28/08/2009	2	80	
	-	Festeggiamenti di Ferragosto	Padova	Prato della Valle					15/08/07	15/08/07	1		15/08/08	15/08/08	1	dato non pervenuto	
	-	42^stag. Concertistica dell'Orchestra di Padova e del Veneto	Padova	Auditorium C. Pollini									03-11-22/09/2008	03-11-22/09/2009	3	138	
<b>Buss/t</b>	<b>Media</b>	<b>Strapadova Viva</b>	<b>Padova</b>	<b>Prato della Valle</b>					<b>30/09/07</b>	<b>30/09/07</b>	<b>1</b>	<b>4900</b>	<b>14/09/08</b>	<b>14/09/08</b>	<b>1</b>	<b>2000</b>	
<b>Cult/t</b>	-	<b>Festival Itaca ediz 2008</b>	Padova	Bastione S. Croce					01/09/07	30/09/07	30	3000	4-5-6-7/09/-10-11-12/11/2008	4-5-6-7/09/-10-11-12/11/2008	7	2200	
<b>Buss/t</b>	<b>Media</b>	<b>Flormart Miflor</b>	<b>Padova</b>	<b>PadovaFiere</b>					<b>13/09/07</b>	<b>15/09/07</b>	<b>3</b>	<b>20178</b>	<b>11/09/08</b>	<b>13/09/08</b>	<b>3</b>	<b>19.676</b>	
	-	42^stag. Concertistica dell'Orchestra di Padova e del Veneto	Padova	Auditorium C. Pollini									09-10-24-29-30/10/2008	09-10-24-29-30/10/2009	5	2.379	
	-	CNF - Marco Casiraghi	Padova	Sottop. della Stua									25/10/08	13/12/08	50	1.412	
	-	CNF - Renato Pengo	Padova	Museo Civico Santo									04/12/08	18/01/09	28	685	
	<b>Media</b>	<b>Expo Bici</b>	<b>Padova</b>	<b>PadovaFiere</b>									<b>20/09/08</b>	<b>22/09/08</b>	<b>3</b>	<b>22.000</b>	
<b>Buss/t</b>	<b>Media</b>	<b>Casa su Misura</b>	<b>Padova</b>	<b>PadovaFiere</b>					<b>06/10/07</b>	<b>14/10/07</b>	<b>9</b>	<b>63717</b>	<b>04/10/08</b>	<b>12/10/08</b>	<b>9</b>	<b>51.555</b>	
	-	<b>Auto e moto d'epoca</b>	Padova	<b>PadovaFiere</b>					26/10/07	28/10/07	3	38741	<b>24/10/08</b>	<b>26/10/08</b>	<b>3</b>	<b>36782</b>	
	-	Kengo Kuma: mostra monografica	Padova	Palazzo della Ragione									26/10/07	17/02/08	115	19.000	
<b>Buss/t</b>	<b>Media</b>	<b>Expo Scuola</b>	<b>Padova</b>	<b>PadovaFiere</b>									<b>06/11/08</b>	<b>08/11/08</b>	<b>3</b>	<b>5000</b>	
<b>Buss/t</b>	<b>Media</b>	<b>Arte Padova</b>	<b>Padova</b>	<b>PadovaFiere</b>					<b>08/11/07</b>	<b>12/11/07</b>	<b>5</b>	<b>9053</b>	<b>07/11/08</b>	<b>10/11/08</b>	<b>4</b>	<b>10004</b>	
<b>Buss/t</b>	<b>Media</b>	<b>Tutti in fiera!</b>	<b>Padova</b>	<b>PadovaFiere</b>					<b>16/11/07</b>	<b>18/11/07</b>	<b>3</b>	<b>35424</b>	<b>15/11/08</b>	<b>16/11/08</b>	<b>2</b>	<b>32344</b>	
<b>Buss/t</b>	<b>Media</b>	<b>City Logistic + Asfaltica</b>	<b>Padova</b>	<b>PadovaFiere</b>									<b>27/11/08</b>	<b>29/11/08</b>	<b>3</b>	<b>4250</b>	

-	42^stag. Concertistica dell'Orchestra di Padova e del Veneto	Padova	Auditorium C. Pollini										06-07-13/11/2008	06-07-13/11/2009	3	1.218
---	--	--------	-----------------------	--	--	--	--	--	--	--	--	--	------------------	------------------	---	-------

Asse Evento	Livello di aspettativa	Nome	Paese	Luogo	Inizio06	Fine06	Durata 06	Presenze 06	Inizio07	Fine07	Durata07	Presenze 07	Inizio08	Fine08	Durata08	Presenze08
-	-	42^stag. Concertistica dell'Orchestra di Padova e del Veneto	Padova	Auditorium C. Pollini									04-05-10-11-19/12/2008	04-05-10-11-19/12/2009	5	3.712
-	-	Veneto Festival Solisti Veneti	Padova	Vari									6-16-29/07/-21/09/-5-12-19-/10/-9-16-23-30/11/-7-11-14-20/12/2008	6-16-29/07/-21/09/-5-12-19-/10/-9-16-23-30/11/-7-11-14-20/12/2008	15	10.500
Cult/t	-	In scena 2008: La signora delle Camelie	Padova	Teatro Verdi									22/01/08	22/01/08	1	750
Cult/t	-	In scena 2008: Otello	Padova	Teatro Mpx									07/02/08	07/02/08	1	500
Cult/t	-	In scena 2008: Il giorno della tartaruga	Padova	Piccolo Teatro don Bosco									19/03/08	19/03/08	1	390
Cult/t	-	In scena 2008: Giovanni Allevi	Padova	Teatro Mpx									12/05/08	12/05/08	1	500
Cult/t	-	In scena 2008: Hair the Musical	Padova	Plebiscito									04/11/08	05/11/08	2	1400
Cult/t	-	In scena 2008: Concerto di Natale	Padova	Basilica del Santo									19/12/08	19/12/08	1	1000
-	-	<b>Padova Porsche Jazz Festival</b>	Padova	Pollini, Pedrocchi, Verdi	19/11/06	26/11/06	8	2230	18/11/07	25/11/07	8	2460	16/11/08	23/11/08	8	5500
Cult/t	-	In scena 2007: Carillon 5.0	Padova	Pala2001- Plebiscito					15/04/07	15/04/07	1	1867				
Cult/t	-	Teatro Verdi Eventi	Padova	Teatro Verdi									gennaio	gennaio	14	11400
Cult/t	-	Teatro Verdi Eventi	Padova	Teatro Verdi									febbraio	febbraio	14	11530
Cult/t	-	Teatro Verdi Eventi	Padova	Teatro Verdi									marzo	marzo	12	9653
Cult/t	-	Teatro Verdi Eventi	Padova	Teatro Verdi									aprile	aprile	14	13740
Cult/t	-	Teatro Verdi Eventi	Padova	Teatro Verdi									maggio	maggio	8	7310
Cult/t	-	Teatro Verdi Eventi	Padova	Teatro Verdi									giugno	giugno	4	4260
Cult/t	-	Teatro Verdi Eventi	Padova	Teatro Verdi									ottobre	ottobre	3	2880
Cult/t	-	Teatro Verdi Eventi	Padova	Teatro Verdi									novembre	novembre	12	10480

Cult/t	-	Teatro Verdi Eventi	Padova	Teatro Verdi									dicembre	dicembre	11	9520
Cult/t	-	XXIII Rassegna Internazionale Teatro Classico Antico "Città di Padova"	Padova	Varie									23/05/08	30/05/08	8	1300
	-	Notti di stelle 2008: Concerto Gospel	Padova	Chiesa di Santa Sofia									18/12/08	18/12/08	1	450
Asse Evento	Livello di aspettativa	Nome	Paese	Luogo	Inizio06	Fine06	Durata 06	Presenze 06	Inizio07	Fine07	Durata07	Presenze 07	Inizio08	Fine08	Durata08	Presenze08
	-	Notti di stelle 2008: Festival artisti di strada	Padova	Varie									13/12/08	14/12/08	2	3500
	-	Notti di stelle 2008: Concerti Gospel	Padova										13/12/08	14/12/08	2	1000
	-	Notti di stelle 2008: Babbo Natale	Padova	fronte Palazzo Moroni									22/12/08	24/12/08	3	1500

Buss/t	business e turismo
Cult/t	cultura e turismo
Relig/t	religione e turimo
Sport/t	sport e turismo
Enog/t	enogastonomico e turistico
Comm/t	commerciale e turismo
Trasv/t	trasversali e turistico

**Tabella 15.b - Tabella riepilogativa eventi Padova Provincia : durata e presenza degli eventi - manifestazioni per livello di aspettativa Turistica**

Asse evento	Livello aspettativa	Nome	Paese	Luogo	Inizio 06	Fine 06	Durata 06	Presenze 06	Inizio 07	Fine 07	Durata07	Presenze 07	Inizio 08	Fine 08	Durata 08	Presenze 08
	-	Stagione di prosa 2007/2008	Montegrotto Terme										13/11/04/12/2007/17-30/01/14/02/12/03/19/04/2008	13/11/04/12/2007/17-30/01/14/02/12/03/19/04/2008	7	1336
	-	Mario Chiaretto	Montegrotto Terme	Museo Int.le del Vetro d'Arte									12/01/08	24/02/08	44	147
	<b>Medio</b>	<b>58° Carnevale del Veneto a Casale di Scodosia</b>	<b>Casale di Scodosia</b>		<b>19/02</b>	<b>19/02</b>	<b>1</b>						<b>27/01/08</b>	<b>03-05/02/08</b>	<b>3</b>	<b>12.000</b>
	-	Teatro ragazzi	San Giorgio delle Pertiche	loc. Cavino (sala Polivalente)									20/01/2008; 03-17-23/02/2008	02-28/03/2008	6	568
	-	Alix Manchet Battaglia	Montegrotto Terme										08/03/08	20/04/08	44	383
	-	18° International Music Meeting	Sedi varie										25/03; 24-25-26/04; 10-11/05; 2/06/2008	25/03; 24-25-26/04; 10-11/05; 2/06/2008	7	15.000
<b>Cult/T</b>	<b>Medio</b>	<b>Este in fiore</b>	<b>Este</b>		<b>21/04</b>	<b>23/04</b>	<b>3</b>		<b>19/04</b>	<b>22/04</b>	<b>4</b>		<b>18/03/08</b>	<b>20/03/08</b>	<b>3</b>	<b>40.000</b>
<b>Enog/T</b>	<b>Medio</b>	<b>Vini Euganei a Primavera</b>	<b>Baone</b>	<b>Villa Beatrice</b>	<b>23/04</b>	<b>07/05</b>	<b>15</b>		<b>01/04</b>	<b>31/05</b>	<b>61</b>	<b>20000</b>	<b>20/03/08</b>	<b>04/04/08</b>	<b>16</b>	<b>25.000</b>
	-	Festa di Maggio	Arquà Petrarca										01-04-11/05/2008	01-04-11/05/2008	3	8.000
	-	Maggio Pontelongo	Pontelongo										01-04-11/05/1/06/2008	01-04-11/05/1/06/2008	8	20.000
	-	Festa della Fragola	Camposampiero										11/05/08	11/05/08	1	20.000
	-	Anna Urbani De Gheltof	Montegrotto Terme	Museo Int.le del Vetro d'Arte									03/05/08	02/06/08	31	153
<b>Enog/T</b>	<b>Alta</b>	<b>Piacere Montagnana</b>	<b>Montagnana</b>		<b>19/05</b>	<b>21/05</b>	<b>3</b>	<b>65000</b>	<b>18/05</b>	<b>20/05</b>	<b>3</b>	<b>40.000</b>	<b>16/05/08</b>	<b>18/05/08</b>	<b>3</b>	<b>40.000</b>
<b>Cult/T</b>	<b>Medio</b>	<b>La rocca in fiore</b>	<b>Monselice</b>		<b>19/05</b>	<b>21/05</b>	<b>3</b>		<b>18/05</b>	<b>20/05</b>	<b>3</b>		<b>16/05/08</b>	<b>18/05/08</b>	<b>3</b>	<b>6.500</b>

Asse evento	Livello aspettativa	Nome	Paese	Luogo	Inizio 06	Fine 06	Durata 06	Presenze 06	Inizio 07	Fine 07	Durata07	Presenze 07	Inizio 08	Fine 08	Durata 08	Presenze 08
<b>Cult/T</b>	-	Terra di Storia	Borgoricco	P.zza Municipale	20/05	21/05	2		19/05	20/05	2	2000	17/05/08	18/05/08	2	dato non monitorabile
	-	Caccia al tesoro	Montegrotto Terme e Colli Euganei										01/06/08	01/06/08	1	30
	-	Concorso Nazionale A Ippica	Abano Terme	Villa Bassi Rathgeb									31/05/08	02/06/08	3	6.500
	-	Luca Bertin	Montegrotto Terme	Museo Int.le del Vetro d'Arte									07/06/08	29/06/08	23	171
	-	Concorso Ippico Internazionale CSI + CSIO	Abano Terme	Villa Bassi Rathgeb									13/06/08	15/06/08	3	8.000
<b>Folklore</b>	-	Palio dello Sparviero	Cervarese S.Croce		16/06	18/06	3		07/06	07/06	1	12000	27/06/08	29/06/08	3	non si è svolto
	<b>Medio</b>	<b>Alla corte degli Estensi</b>	<b>Este</b>		<b>giugno</b>		<b>30</b>						<b>26/04/08</b>	<b>27/04/08</b>	<b>2</b>	<b>dato non monitorabile</b>
	-	Festa dei Bisi	Baone		seconda metà maggio		15						23/05/08	27/05/08	5	12.000
	-	Mostra del Pomodoro	Borgoricco										11/07/08	16/07/08	5	50.000
	-	Sagra del Melone e Festa Prov. sulle tipicità del prosciutto crudo	Massanzago										13/07/08	23/07/08	10	dato non monitorabile
	-	Palio della Marciliana	Correzzola	Corte Benedettina									26/07/08	27/07/08	2	4.000
	-	Bertrand Barachin	Montegrotto Terme	Museo Int.le del Vetro d'Arte									05/07/08	31/08/08	58	272
	-	Libri da gustare	Montegrotto Terme						27/04	25/05	29	150	9-10-23-30/05/-6/06/2008	9-10-23-30/05/-6/06/2008	5	650
	-	Festa dei fiori	Montegrotto Terme						29/04	29/04	1	1000	04/05/08	04/05/08	1	dato non monitorabile
	-	Fiera dell'Estense	Este						25/05	03/06	10	40000	05/06/08	08/06/08	4	20000
	-	Concorso per giovani talenti della lirica	Montagnana	Castel San Zeno					Giugno		30	circa 3.000 presenz	03/06/08	07/06/08	5	3000

Asse evento	Livello aspettativa	Nome	Paese	Luogo	Inizio 06	Fine 06	Durata 06	Presenze 06	Inizio 07	Fine 07	Durata07	Presenze 07	Inizio 08	Fine 08	Durata 08	Presenze 08
	-	Festival seconda giovinezza	Arquà Petrarca										21/06/08	21/06/08	1	200
	-	Festival Ruzantiano	Arquà Petrarca										02/08/08	02/08/08	1	180
	-	Tenco a tempo di tango	Arquà Petrarca										08/08/08	08/08/08	1	420
<b>Cult/T</b>	-	Festival Euganeo: musica nel chiostro	Arquà Petrarca										28/05/-4-11-18/06/2008	28/05/-4-11-18/06/2008	4	480
<b>Cult/T</b>	-	Festival Euganeo	Arquà Petrarca						Luglio	Luglio	31	1.100 presenze	04/07/08	27/07/08	10	1200
<b>Cult/T</b>	-	Abano Danza	Abano Terme	Teatro Parco Magnolie e Polivalente					01/07	31/08	62	2.189 presenze	17/05/08	14/08/08	141	Non si è svolta
	-	Abano Lirica Festival	Abano Terme										10/07/08	07/08/08	29	1.750
	-	Serata "Notturmi d'arte"	Montefrotto Terme	Museo Int.le del Vetro d'Arte									30/08/08	30/08/08	1	220
	-	Carla Rigato	Montefrotto Terme	Museo Int.le del Vetro d'Arte									06/09/08	28/09/08	23	260
	-	Calici di stelle	Cinto Euganeo	Cava Bomba									09/08/08	10/08/08	2	2.500
	-	Festa del formaggio	Borgoforte di Anguillara Veneta						26/08	28/08	3		07/09/08	07/09/08	1	2.000
	-	Moscato Arquà Festival Jazz	Arquà Petrarca						01/09	02/09	2	circa 1.000 presenze	06/09/08	07/09/08	2	1.330
	-	Leggenda di Berta	Montegrotto Terme						01/09	02/09	2		07/09/08	07/09/08	1	Non si è svolta
	-	Veneto Festival Solisti Veneti	Trebaseleghe										19/09/2008	19/09/2008	1	700
<b>Cult/T</b>	<b>Medio</b>	<b>XXXI° Palio dei Dieci Comuni</b>	<b>Montagnana</b>						<b>02/09</b>	<b>02/09</b>	<b>1</b>		<b>07/09/08</b>	<b>07/09/08</b>	<b>1</b>	<b>dato non pervenuto</b>

									08/09/2007 e 15/09/2007	09/09/2007 e 16/09/2007	4	circa 4.000 presenze	12-21/09/2008	12-21/09/2008	2	2.000
Asse evento	Livello aspettativa	Nome	Paese	Luogo	Inizio 06	Fine 06	Durata 06	Presenze 06	Inizio 07	Fine 07	Durata07	Presenze 07	Inizio 08	Fine 08	Durata 08	Presenze 08
	-	Festa patata merica	Anguillara Veneta													
<b>Cult/T</b>	<b>Medio</b>	<b>XXII Giostra della Rocca</b>	<b>Monselice</b>						<b>08/09</b>	<b>09/09</b>	<b>2</b>		<b>21/09/08</b>	<b>21/09/08</b>	<b>1</b>	<b>5.000</b>
<b>Enog/T</b>	<b>Medio</b>	<b>58° Festa dell'uva</b>	<b>Vò Euganeo</b>						<b>16/09</b>	<b>16/09</b>	<b>1</b>	<b>circa 25.000 presenze</b>	<b>21/09/08</b>	<b>21/09/08</b>	<b>1</b>	<b>10.000</b>
	-	Festa del mais Maranello	Gazzo Padovano	loc. Grantortino									27/09/08	29/09/08	3	400
	-	Mostra Adolfo Callegari	Arquà Petrarca	Casa Strozzi									28/09/08	09/11/08	43	3200
	-	Voci dell'Evo di Mezzo	Cittadella						22/09	23/09	2		27/09/08	27/09/08	1	dato non pervenuto
	-	Venerdì Musicali	Cadoneghe	Villa da Ponte Vergerio					05/10	26/10	4	180 presenze	03-10-17/10/2008	03-10-17/10/2008	3	180
	-	Operetta mon amour e Rassegna di danza	Montegrotto Terme	Palazzo del Turismo					Ottobre	novembre	61	400 e 450				Non si è svolta
	-	Festival di danza 2008	Montegrotto Terme	Palazzo del Turismo									18/10/-2-16-22-30/11/-6-12/12/2008	18/10/-2-16-22-30/11/-6-12/12/2008	7	1400
<b>Enog/T</b>	<b>Medio</b>	<b>Festa delle giugiole</b>	<b>Arquà Petrarca</b>						<b>07/10</b>	<b>14/10</b>	<b>8</b>	<b>circa 16.000 presenze</b>	<b>05/10/08</b>	<b>12/10/08</b>	<b>8</b>	<b>20.000</b>
<b>Buss/t</b>	<b>Media</b>	<b>Montagnese in Fiera</b>	<b>Montagnana</b>										<b>03/10/08</b>	<b>05/10/08</b>	<b>3</b>	<b>70000</b>
	-	Ars Tabulae Pictae	Montefrotto Terme	Museo Int.le del Vetro d'Arte									11/10/08	26/10/08	16	330
	-	Gianfranco Coccia	Montefrotto Terme	Museo Int.le del Vetro d'Arte									08/11/08	30/11/08	23	390
	-	Festa dell'olio novello	Arquà Petrarca										30/11/08	30/11/08	1	400
<b>Enog/T</b>	<b>Medio</b>	<b>39° Mostra dei Vini D.O.C</b>	<b>Luvigliano di Torreglia</b>						<b>28/10</b>	<b>11/11</b>	<b>15</b>	<b>circa 15.000 presenze</b>	<b>26/10/08</b>	<b>09/11/08</b>	<b>15</b>	<b>17000</b>

												ze				
Asse evento	Livello aspettativa	Nome	Paese	Luogo	Inizio 06	Fine 06	Durata 06	Presenze 06	Inizio 07	Fine 07	Durata07	Presenze 07	Inizio 08	Fine 08	Durata 08	Presenze 08
	-	Mostra Collettiva	Montegrotto Terme	Museo Int.le del Vetro d'Arte									13/12/08	31/01/09		ancora da svolgersi
<b>Cult/t</b>	-	In scena 2008: Il letto ovale	Cittadella	Teatro Sociale									06/01/08	06/01/08	1	220
<b>Cult/t</b>	-	In scena 2008: Rumori fuori scena	Campodarsego	Teatro Aurora									14/02/08	14/02/08	1	450
<b>Cult/t</b>	-	In scena 2008:Sarto per signora	San Giorgio delle Pertiche	Cinema teatro Giardino									17/02/08	17/02/08	1	420
<b>Cult/t</b>	-	In scena 2008:Finale di partita	Este	Teatro Farinelli									13/03/08	13/03/08	1	350
<b>Cult/t</b>	-	In scena 2008:Rigoletto	Albignasego	Sala Polivalente									01/04/08	13/03/08	1	450
<b>Cult/t</b>	-	In scena 2008:Benvenuti in casa Gori	Borgoricco	Teatro Aldo Rossi									10/04/08	10/04/08	1	200
<b>Cult/t</b>	-	In scena 2008:I 39 scalini	Torreglia	Teatro la Perla									23/04/08	23/04/08	1	500
<b>Cult/t</b>	-	In scena 2008:Tip tap show	Montegrotto Terme	Palazzo del Turismo									29/05/08	29/05/08	1	500
<b>Cult/t</b>	-	In scena 2008:Banda Osiris	Due Carrare	Giardino castello San Pelagio									28/06/08	28/06/08	1	1000
<b>Cult/t</b>	-	In scena 2008:Concerto Orchestra Padova e Veneto	Montagnana	Duomo di Montagnana									16/10/08	16/10/08	1	400
<b>Cult/t</b>	-	In scena 2008:Au lapin agile	Fontaniva	Teatro Palladio									31/10/08	31/10/08	1	300
<b>Cult/t</b>	-	In scena 2008:Vita di Galileo	Este	Testro Farinelli									02/12/08	02/12/08	1	320
<b>Cult/t</b>	-	In scena 2008:Caucasian passion	Casalserugo	Palasport									14/12/08	14/12/08	1	450

Tabella 15.c - Tabella Eventi Sintesi di Padova e Provincia: durata e presenza degli eventi - manifestazioni ad alta e media aspettativa turistica

Asse Evento	Livello di aspettativa	Nome	Paese	Luogo	Inizio06	Fine06	Durata06	Presenze06	Inizio07	Fine07	Durata07	Presenze 07	Inizio08	Fine08	Durata08	Presenze08
Buss/t	Media	Bike Expo	Padova	PadovaFiere	19/01/06	22/01/06	4	100000	19/01/07	21/01/07	3	77.490	18/01/08	20/01/08	3	81.151
Buss/t	Media	Flormart Miflor	Padova	PadovaFiere	17/02/06	19/02/06	3	27000	16/02/07	18/02/07	3	18.100	21/02/08	23/02/08	3	17.238
Buss/t	Media	Technobar & Food & Gastrotech (Zagabria)	Padova	PadovaFiere	26/02/06	02/03/06	5	23340	21/02/07	24/02/07	4	5.000	10/02/08	13/02/08	4	22.433
Buss/t	media	Vacanze Weekend	Padova	PadovaFiere					10/03/07	11/03/07	2	8.559	08/03/08	09/03/08	2	10.279
	Media	Gioielli d'Autore	Padova	Palazzo della Ragione									04/04/08	03/08/08	121	30.000
Sport/t	Alta	Maratona di S. Antonio	Padova	Da Vedelago a Padova	23/04/06	23/04/06	1		22/04/07	22/04/07	1	455.000	25-26-27/04/08	25-26-27/04/2008	3	450.000
Buss/t	Media	Europa in Prato	Padova	Prato della Valle					29/04/07	01/05/07	3	200.000	04-05-06/05/2008	04-05-06/05/2008	3	200.000
Cult/t	Media	Premio Galileo per la letteratura scientifica	Padova	Caffè Pedrocchi					03/05/07	03/05/07	1	1.000	07/05/08	07/05/08	1	700
Buss/t	Media	Fiera Campionaria	Padova	PadovaFiere	13/05/06	21/05/06	9	280000	12/05/07	20/05/07	9	247.634	17/05/08	25/05/08	9	223.270
Cult/t	Media	Teatri delle Mura 2008 - 4° ediz.	Padova	varie mura					giugno	giugno	30		giugno	giugno	30	2.000
Cult/t	Media	Portello River Festival	Padova	Porta Portello					07/06/07	07/07/07	30	30.000	20/06/08	20/07/08	31	30.000
Sport/t	Alta	21^ Meeting Mondiale di Atletica	Padova	Stadio Euganeo					08/07/07	08/07/07	1	4.000	31/08/08	31/08/08	1	8.000
Cult/t	Media	Festival Ruzanteo	Padova	Odeo Cornaro					16/07/07	22/07/07	7	497	07/07/08	13/07/08	7	411
Cult/t	Media	Notturmi d'arte 2008	Padova	vari					27/07/07	01/09/07	37	9.500	luglio	agosto	23	5.600
Buss/t	Media	Strapadova Viva	Padova	Prato della Valle					30/09/07	30/09/07	1	4.900	14/09/08	14/09/08	1	2.000
Buss/t	Media	Flormart Miflor	Padova	PadovaFiere					13/09/07	15/09/07	3	20.178	11/09/08	13/09/08	3	19.676
Cult/t	Media	Giovanni Umicini	Padova	Museo Civico al Santo					07/09/07	13/01/08	115	6.311	01/01/08	03/02/08	34	2.273

	Media	Expo Bici	Padova	PadovaFiere									20/09/08	22/09/08	3	22.000
Asse Evento	Media	Nome	Paese	Luogo	Inizio06	Fine06	Durata06	Presenze06	Inizio07	Fine07	Durata07	Presenze07	Inizio08	Fine08	Durata08	Presenze08
Buss/t	Media	Casa su Misura	Padova	PadovaFiere					06/10/07	14/10/07	9	63.717	04/10/08	12/10/08	9	51.555
Buss/t	Media	Expo Scuola	Padova	PadovaFiere									06/11/08	08/11/08	3	5.000
Buss/t	Media	Arte Padova	Padova	PadovaFiere					08/11/07	12/11/07	5	9.053	07/11/08	10/11/08	4	10.004
Buss/t	Media	Tutti in fiera!	Padova	PadovaFiere					16/11/07	18/11/07	3	35.424	15/11/08	16/11/08	2	32.344
Buss/t	Media	City Logistic + Asphaltica	Padova	PadovaFiere									27/11/08	29/11/08	3	4.250
	Medio	58° Carnevale del Veneto a Casale di Scodosia	Casale di Scodosia		19/02/06	19/02/06	1						27/01/08	03-05/02/08	3	12.000
		TOTALI Padova Città										237	1.166.363		272	1.200.184
Cult/T	Alta	Higan, l'altra sponda del fiume	Abano Terme		17/03/06	09/04/06	24	10000	12/03/07	01/04/07	21	18.000	10-11-31/05/-1-2/06/2008	10-11-31/05/-1-2/06/2008	5	5.000
Cult/T	Medio	Este in fiore	Este		21/04/06	23/04/06	3		19/04/07	22/04/07	4		18/03/08	20/03/08	3	40.000
Enog/T	Medio	Vini Euganei a Primavera	Baone	Villa Beatrice	23/04/06	07/05/06	15		01/04/07	31/05/07	61	20.000	20/03/08	04/04/08	16	25.000
Enog/T	Alta	Piacere Montagnana	Montagnana		19/05/06	21/05/06	3	65000	18/05/07	20/05/07	3	40.000	16/05/08	18/05/08	3	40.000
Cult/T	Medio	La rocca in fiore	Monselice		19/05/06	21/05/06	3		18/05/07	20/05/07	3		16/05/08	18/05/08	3	6.500
	Medio	Alla corte degli Estensi	Este		giugno		30						26/04/08	27/04/08	2	dato non monitorabile
Cult/T	Medio	XXXI° Palio dei Dieci Comuni	Montagnana						02/09/07	02/09/07	1		07/09/08	07/09/08	1	dato non pervenuto
Cult/T	Medio	XXII Giostra della Rocca	Monselice						08/09/07	09/09/07	2		21/09/08	21/09/08	1	5.000
Enog/T	Medio	58° Festa dell'uva	Vò Euganeo						16/09/07	16/09/07	1	25.000	21/09/08	21/09/08	1	10.000
Enog/T	Medio	Festa delle giuggiole	Arquà Petrarca						07/10/07	14/10/07	8	16.000	05/10/08	12/10/08	8	20.000
Buss/t	Media	Montagnese in Fiera	Montagnana										03/10/08	05/10/08	3	70.000

Enog/T	Medio	39° Mostra dei Vini D.O.C	Luvigliano di Torreglia					28/10/07	11/11/07	15	15.000	26/10/08	09/11/08	15	17.000
<b>TOTALI</b>										386	1.330.363			367	1.480.684

\* atleti che hanno concluso la maratona

### Tabella 15.d - INDICATORI DEL SISTEMA TURISMO DI PADOVA CITTA' – Arrivi, fruizioni turistiche, eventi e manifestazioni

L'analisi ha l'obiettivo di raffrontare un indicatore degli arrivi (rapportati al 2004 come anno di riferimento) con un indicatore costituito dalla somma dei visitatori di 6 elementi di "fruizione turistica" (sempre rapportati al 2004 come anno di riferimento)

ANNO	ARRIVI		"FRUIZIONI TURISTICHE"							
	ARRIVI Padova città	Indice arrivi (base 2004)	Visitatori musei e monumenti (musei civici)	Pellegrinaggi Organizzati al Santo (numero gruppi)	Numero Pellegrini al Santo (num medio gruppi=45 pers)	Museo Antoniano; Museo della devozione popolare; Mostra audiovisiva	Tessere Padovacard vendute	Persone trasportate City Sightseeing Pd	macroindicatore analitico (A+B+C+D+E+F)	Indice analitico (base 2004)
	A	B	C	D	E	F				
2003	365.959		378.115	6.627	298.215	//	6.042	//	688.999	
2004	354.113	<b>1,00</b>	381.433	8.036	361.620	97.945	7.531	13.851	870.416	<b>1,00</b>
2005	364.775	<b>1,03</b>	393.934	7.627	343.215	111.804	8.609	10.773	875.962	<b>1,01</b>
2006	415.903	<b>1,17</b>	513.118	7.610	329.836	115.000	11.331	16.435	993.330	<b>1,14</b>
2007	467.688	<b>1,32</b>	398.813	7.409	314.711	106.920	13.291	14.012	855.156	<b>0,98</b>
2008	460.441	<b>1,30</b>	361.140	7.460	329.913	94.189	11.116	9.154	812.972	<b>0,93</b>

Visitatori Musei civici\_2006: dato fortemente condizionato da mostra dedicata a Mantegna

- (1) Arrivi Padova città 2008
- (2) Visitatori Musei Anno 2008
- (3) Pellegrinaggi Anno 2008
- (4) Stima 2008
- (5) Visitatori musei- mostra audiovisiva 2008
- (6) Padova card 2008
- (7) Escursioni sightseeing 2008
- (8) Indice fruizioni 2008

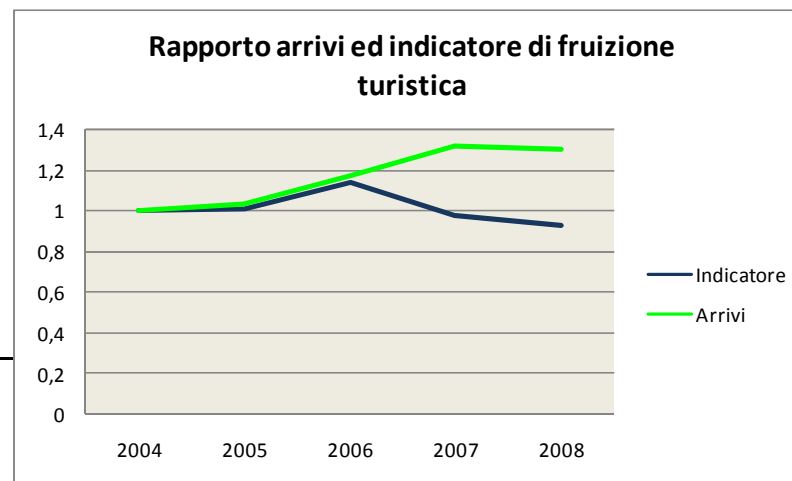

**Tabella 15.e - INDICATORI DEL SISTEMA TURISMO DI PADOVA CITTA' – Arrivi - durata eventi**

L'analisi ha l'obiettivo di raffrontare gli arrivi in Padova città con la durata totale degli eventi di Padova Città e con la durata degli eventi ad alta aspettativa turistica di Padova Città

<b>ANNO 2006 PADOVA CITTA'</b>	<b>Arrivi Pd città</b>	<b>Indice % Base Gennaio=100</b>	<b>Durata in giorni eventi di animazione</b>	<b>Durata Media+Alta aspettativa</b>	<b>Durata Eventi totale</b>	<b>Arrivi vs Durata Media-Alta Aspettativa</b>	<b>Indice Base Gennaio =100 Arrivi vs Durata Media-Alta Aspettativa</b>
Gennaio	23.421	100	86	31	117	755,5	100,0
Febbraio	25.686	110	119	31	150	828,6	109,7
Marzo	27.891	119	47	31	104	899,7	119,1
Aprile	35.748	153	57	40	97	893,7	118,3
Maggio	40.575	173	68	24	92	1690,6	223,8
Giugno	37.279	159	79	3	82	471,9	62,5
Luglio	36.588	156	39	0	39	//	//
Agosto	35.049	150	32	0	32	//	//
Settembre	46.217	197	37	15	52	3081,1	407,8
Ottobre	45.527	194	41	31	72	1468,6	194,4
Novembre	34.255	146	104	38	142	901,4	119,3
Dicembre	27.667	118	33	31	64	892,5	118,1
<b>Totale</b>	<b>415.903</b>		<b>768</b>	<b>275</b>	<b>1.043</b>	<b>1512,4</b>	

<b>ANNO 2007 PADOVA CITTA'</b>	<b>Arrivi Pd città</b>	<b>Indice % Base Gennaio=100</b>	<b>Durata in giorni eventi di animazione</b>	<b>Durata Media+Alta aspettativa</b>	<b>Durata Eventi totale</b>	<b>Arrivi vs Durata Media-Alta Aspettativa</b>	<b>Indice Base Gennaio =100 Arrivi vs Durata Media-Alta Aspettativa</b>
Gennaio	27.902	100	71	15	86	1860,1	100,0
Febbraio	28.969	104	132	38	170	762,3	41,0
Marzo	33.554	120	159	34	193	986,9	53,1
Aprile	41.237	148	194	42	236	981,8	52,8
Maggio	45.931	165	265	109	374	421,4	22,7
Giugno	44.751	160	123	180	303	248,6	13,4
Luglio	44.924	161	130	84	214	534,8	28,8
Agosto	41.339	148	32	93	125	444,5	23,9
Settembre	49.063	176	92	56	148	876,1	47,1
Ottobre	49.685	178	35	71	106	699,8	37,6
Novembre	34.211	123	31	37	68	924,6	49,7
Dicembre	26.122	94	77	25	102	1044,9	56,2
<b>Totale</b>	<b>467.688</b>		<b>1341</b>	<b>784</b>	<b>2125</b>	<b>220,1</b>	

<b>ANNO 2008 PADOVA CITTA'</b>	<b>Arrivi Pd città</b>	<b>Indice % Base Gennaio=100</b>	<b>Durata in giorni eventi di animazione</b>	<b>Durata Media+Alta aspettativa</b>	<b>Durata Eventi totale</b>	<b>Arrivi vs Durata Media-Alta Aspettativa</b>	<b>Indice Base Gennaio =100 Arrivi vs Durata Media-Alta Aspettativa</b>
Gennaio	29.107	100	148	3	151	1940,5	100,0
Febbraio	29.009	100	151	7	158	4144,1	213,6
Marzo	33.202	114	136	2	138	16601,0	855,5
Aprile	40.451	139	177	30	207	1348,4	69,5
Maggio	52.583	181	182	44	226	1195,1	61,6
Giugno	41.151	141	150	71	221	579,6	29,9
Luglio	44.479	153	125	62	187	717,4	37,0
Agosto	37.077	127	87	22	109	1685,3	86,9
Settembre	49.072	169	46	8	54	6134,0	316,1
Ottobre	46.072	158	36	9	45	5119,1	263,8
Novembre	32.406	111	76	12	88	2700,5	139,2
Dicembre	25832	89	73	1	74	25832,0	1331,2
<b>Totale</b>	<b>460.441</b>		<b>1387</b>	<b>271</b>	<b>1658</b>	<b>277,7</b>	<b>14,3</b>

**Indicatore "Arrivi - durata eventi" - Città di Padova - 2006**

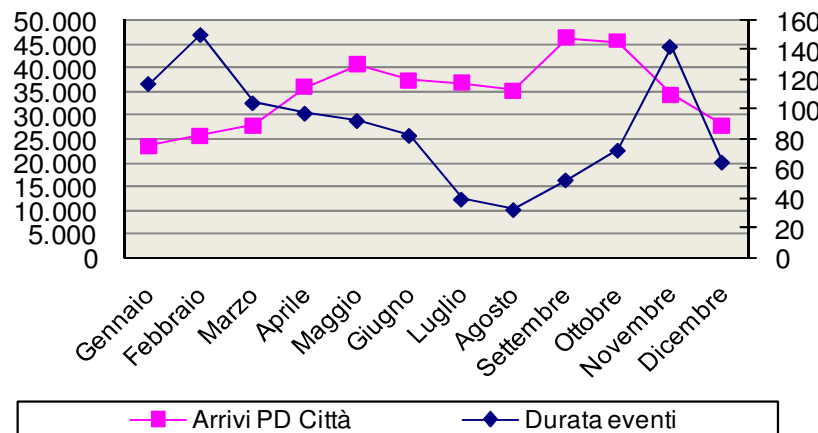

**Indicatore "Arrivi - durata eventi" - Città di Padova - 2007**

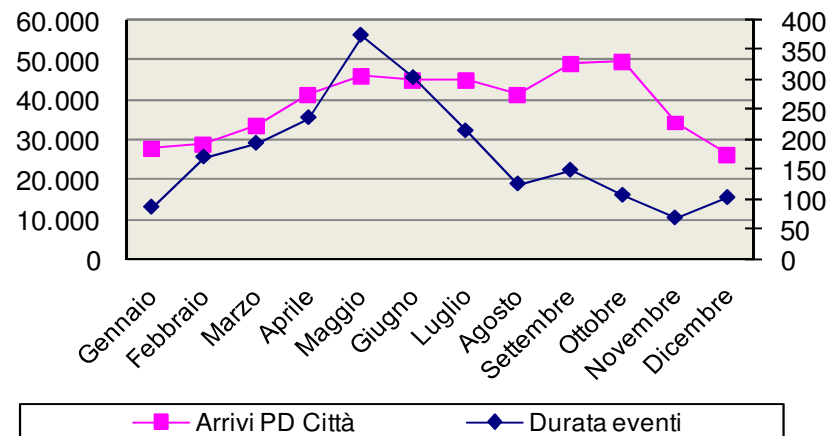

**Indicatore "Arrivi - durata eventi" - Città di Padova - 2008**

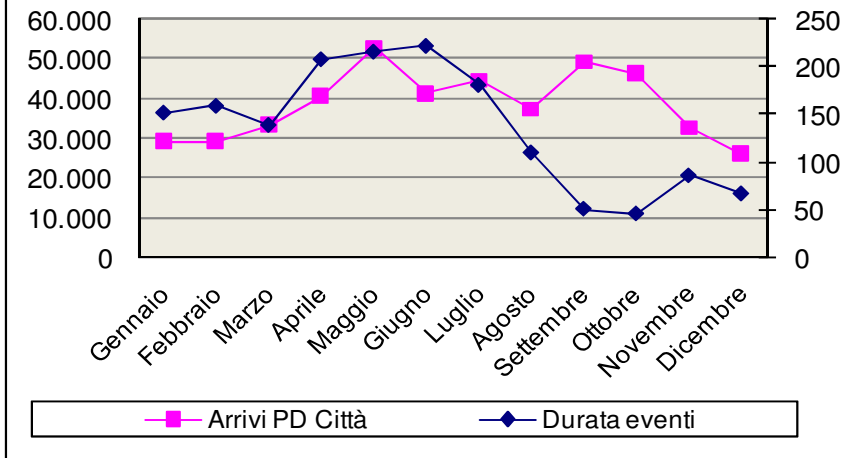

**Tabella 15.f - INDICATORI DEL SISTEMA TURISMO PROVINCIA DI PADOVA (città esclusa) – Arrivi - durata eventi**

L'analisi ha l'obiettivo di raffrontare gli arrivi nella Provincia di Padova esclusa la città con la durata totale degli eventi della provincia di Padova esclusa la città e con la durata degli eventi ad alta aspettativa turistica della Provincia di Padova esclusa città

<b>ANNO 2006 Altri comuni Pd</b>	<b>Arrivi altri comuni Provincia</b>	<b>Indice % Base Gennaio=100</b>	<i>Durata in giorni eventi di animazione</i>	<b>Durata in giorni Media+Alta aspettativa</b>	<b>Durata Eventi totale</b>	<b>Arrivi vs Durata Media-Alta Aspettativa</b>	<b>Indice Base Gennaio =100 Arrivi vs Durata Media-Alta Aspettativa</b>
Gennaio	62.906	100	86	31	117	2.029	1,00
Febbraio	65.906	105	124	31	155	2.126	1,05
Marzo	88.067	140	111	46	157	1.915	0,94
Aprile	127.711	203	108	49	157	2.606	1,28
Maggio	117.213	186	109	36	145	3.256	1,60
Giugno	108.884	173	94	3	97	36.295	17,89
Luglio	100.386	160	59	0	59	//	//
Agosto	113.871	181	44	3	47	37.957	18,71
Settembre	131.851	210	57	18	75	7.325	3,61
Ottobre	131.353	209	72	32	104	4.105	2,02
Novembre	101.271	161	124	38	162	2.665	1,31
Dicembre	78.971	126	38	32	70	2.468	1,22
<b>TOTALE</b>	<b>1.228.390</b>		<b>1.026</b>	<b>319</b>	<b>1.345</b>	<b>3.851</b>	<b>1,90</b>

<b>ANNO 2007 Altri comuni Pd</b>	<b>Arrivi altri comuni Provincia</b>	<b>Indice % Base Gennaio=100</b>	<i>Durata in giorni eventi di animazione</i>	<b>Durata in giorni Media+Alta aspettativa</b>	<b>Durata Eventi totale</b>	<b>Arrivi vs Durata Media-Alta Aspettativa</b>	<b>Indice Base Febbraio =100 Arrivi vs Durata Media-Alta Aspettativa</b>
Gennaio	14.259	100	31	0	31	//	
Febbraio	15.323	107	51	1	52	15.323	1,00
Marzo	16.933	119	56	20	76	847	0,06
Aprile	21.402	150	44	35	79	611	0,04
Maggio	24.322	171	60	37	97	657	0,04
Giugno	27.392	192	81	0	81	//	//
Luglio	24.826	174	124	0	124	//	//
Agosto	22.258	156	35	0	35	//	//
Settembre	23.956	168	61	6	67	3.993	0,26
Ottobre	21.058	148	99	8	107	2.632	0,17
Novembre	16.185	114	72	2	74	8.093	0,53
Dicembre	12.330	86	61	0	61	//	//
<b>TOTALE</b>	<b>240.244</b>		<b>775</b>	<b>109</b>	<b>884</b>	<b>2.204</b>	<b>0,14</b>

<b>ANNO 2008 Altri comuni Pd</b>	<b>Arrivi altri comuni Provincia</b>	<b>Indice % Base Gennaio=100</b>	<b>Durata in giorni eventi di animazione</b>	<b>Durata in giorni Media+Alta aspettativa</b>	<b>Durata Eventi totale</b>	<b>Arrivi vs Durata Media-Alta Aspettativa</b>	<b>Indice Base Febbraio =100 Arrivvi vs Durata Media-Alta Aspettativa</b>
<b>Gennaio</b>	41.173	<b>100</b>	<b>24</b>	1	<b>25</b>	41173	<b>1,00</b>
<b>Febbraio</b>	49.144	<b>119</b>	<b>30</b>	2	<b>32</b>	24572	<b>0,60</b>
<b>Marzo</b>	72.330	<b>176</b>	<b>29</b>	15	<b>44</b>	4822	<b>0,12</b>
<b>Aprile</b>	81.181	<b>197</b>	<b>27</b>	6	<b>33</b>	13530	<b>0,33</b>
<b>Maggio</b>	91.797	<b>223</b>	<b>57</b>	6	<b>63</b>	15300	<b>0,37</b>
<b>Giugno</b>	73.888	<b>179</b>	<b>50</b>	1	<b>51</b>	73888	<b>1,79</b>
<b>Luglio</b>	68.388	<b>166</b>	<b>75</b>	1	<b>76</b>	68388	<b>1,66</b>
<b>Agosto</b>	84.924	<b>206</b>	<b>42</b>	1	<b>43</b>	84924	<b>2,06</b>
<b>Settembre</b>	82.475	<b>200</b>	<b>35</b>	3	<b>38</b>	27492	<b>0,67</b>
<b>Ottobre</b>	85.891	<b>209</b>	<b>53</b>	17	<b>70</b>	5052	<b>0,12</b>
<b>Novembre</b>	68.684	<b>167</b>	<b>38</b>	9	<b>47</b>	7632	<b>0,19</b>
<b>Dicembre</b>	49.744	<b>121</b>	<b>3</b>	1	<b>4</b>	49744	<b>1,21</b>
<b>TOTALE</b>	<b>849.619</b>		<b>463</b>	<b>63</b>	<b>526</b>	<b>13486</b>	<b>0,33</b>

**Indicatore "Arrivi - durata eventi" - Altri comuni  
Provincia - 2006**

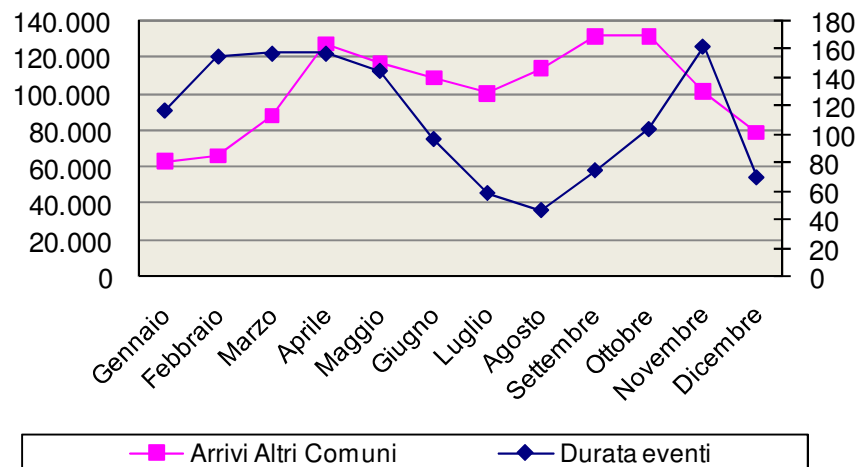

**Indicatore "Arrivi - durata eventi" - Altri comuni  
Provincia - 2007**

